＜地下鉄七隈線延伸事業＞

# 工事の進捗状況（令和５年１月時点）

福岡市地下鉄

## 櫛田神社前駅　区間

①地下1階コンコース
（迫力ある博多祇園山笠の装飾）

②地下1階コンコース
（博多の伝統工芸品）

③地下1階コンコース
（木のぬくもりを感じる駅空間）

④地下4階プラットホーム
（和の雰囲気を感じさせる壁や柱のタイル）

⑤地下1階エスカレーター

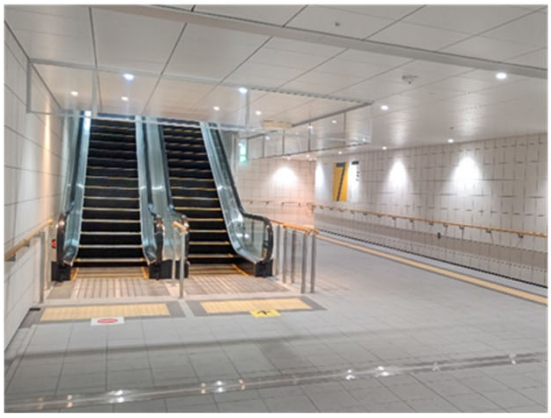

⑥地下1階コンコース
（自動制御システムのエレベーター）

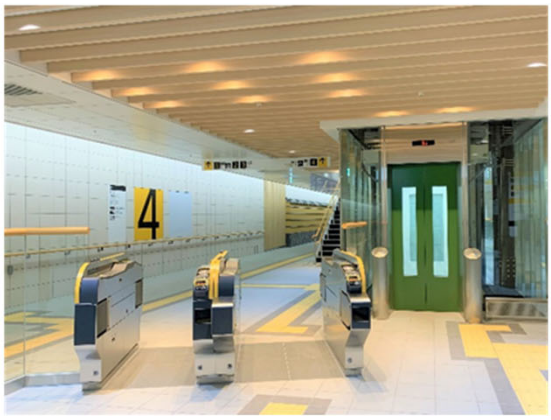

櫛田神社前駅の駅舎及び主要な駅設備が完成しました。

現在、構内では令和5年3月27日の延伸開業に向けた準備や、試運転等を進めているところです。

## 博多駅　区間

①住吉通りの占用状況
（地上部：工事現場俯瞰）

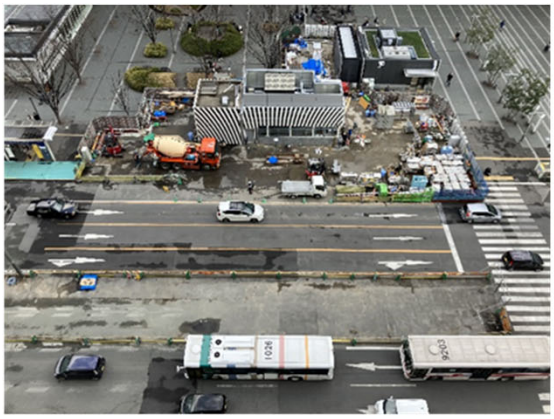

②地上部：空調設備機器の設置状況
（建築・設備工事）

③地下駅舎部：コンコースの進捗状況
（建築・設備工事）

④地下駅舎部：コンコースの進捗状況
（昇降機工事）

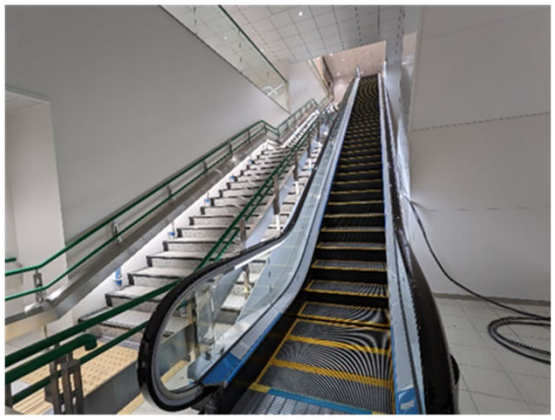

⑤地下駅舎部：コンコースの進捗状況
（昇降機工事）

⑥地下駅舎部：空港線との乗換通路部の進捗状況
（建築・設備工事）

地下駅舎部では、コンコースなどの建築・設備工事を進めています。